26,27 MAYO 2018

CAMPEONATO DE ESPAÑA

1.8TT ★ NITRO

EL ÁLAMO

Inscripciones e información:
www.aecar.org

DIRTFILMX · El Álamo Deportes · INFORC.NET · APCEA · AECAR

DESDE LA ASOCIACIÓN DE RADIO CONTROL ARCEA
Y LA CONCEJALIA DE DEPORTES DE EL ÁLAMO
TENEMOS EL GRAN PLACER DE INVITAR A TODOS
LOS QUE DESEEN ASISTIR A ESTE EVENTO DEPORTIVO.

INSCRIPCIONES

La Inscripción y el Pago deberá estar realizado antes del día 21 de Mayo de 2018, por Internet en la página:

www.aecar.org

El pago de los 45 € de la inscripción y por medio de transferencia a la cuenta, si existiese algún tipo de duda contactar con:
Borja Martínez: 662258006

Los pilotos +40 y Junior deberán especificarlo, los Junior serán solo los menores de 16 años y +40 todos más los que los cumplan este año.

Los Pilotos deberán tener licencia en curso si no, no podrán inscribirse en la carrera y rellenar todos los datos en la inscripción, transponder, etc.

DATOS BANCARIOS
Titular Bankia:
Borja Martinez Gonzalez
Iban ES59 20382481873006282182

NORMAS DE LA CARRERA

- La carrera se disputará bajo normas de la A.E.C.A.R., de acuerdo a la "Normativa básica de Campeonato de España 1/8 T.T. Gas 2018" en vigor.
- La Organización podrá cambiar los horarios, si es necesario.
- Se realizaran 4 tandas de entrenos de 8 minutos. En las tres primeras se realizara recolocación y la cuarta los pilotos saldrán según orden después de recolocación.

ORGANIZACIÓN

- Directiva del club: David Rodriguez y Borja Martínez
- Delegado Nacional: Jaime Puche
- Director de Carrera: Pablo Neila
- Refree: Pencho
- Verificación: Raul Sacristán
- Cronometraje: Laura Remesal
- Delegado de Pilotos: Se eligirá el dia de la Carrera

HORARIOS

SÁBADO:
7.30h. Apertura de circuito
9.00h. Comienzo de entrenos controlados (3 entrenos), verificaciones técnicas y entrega de acreditaciones.
Al acabar los entrenos controlados, se procederá a realizar las mangas clasificatorias (3 clasificatorias)

DOMINGO:
Celebración de las subfinales, final y entrega de premios.

COMO LLEGAR
LOCALIZACIÓN DEL CIRCUITO

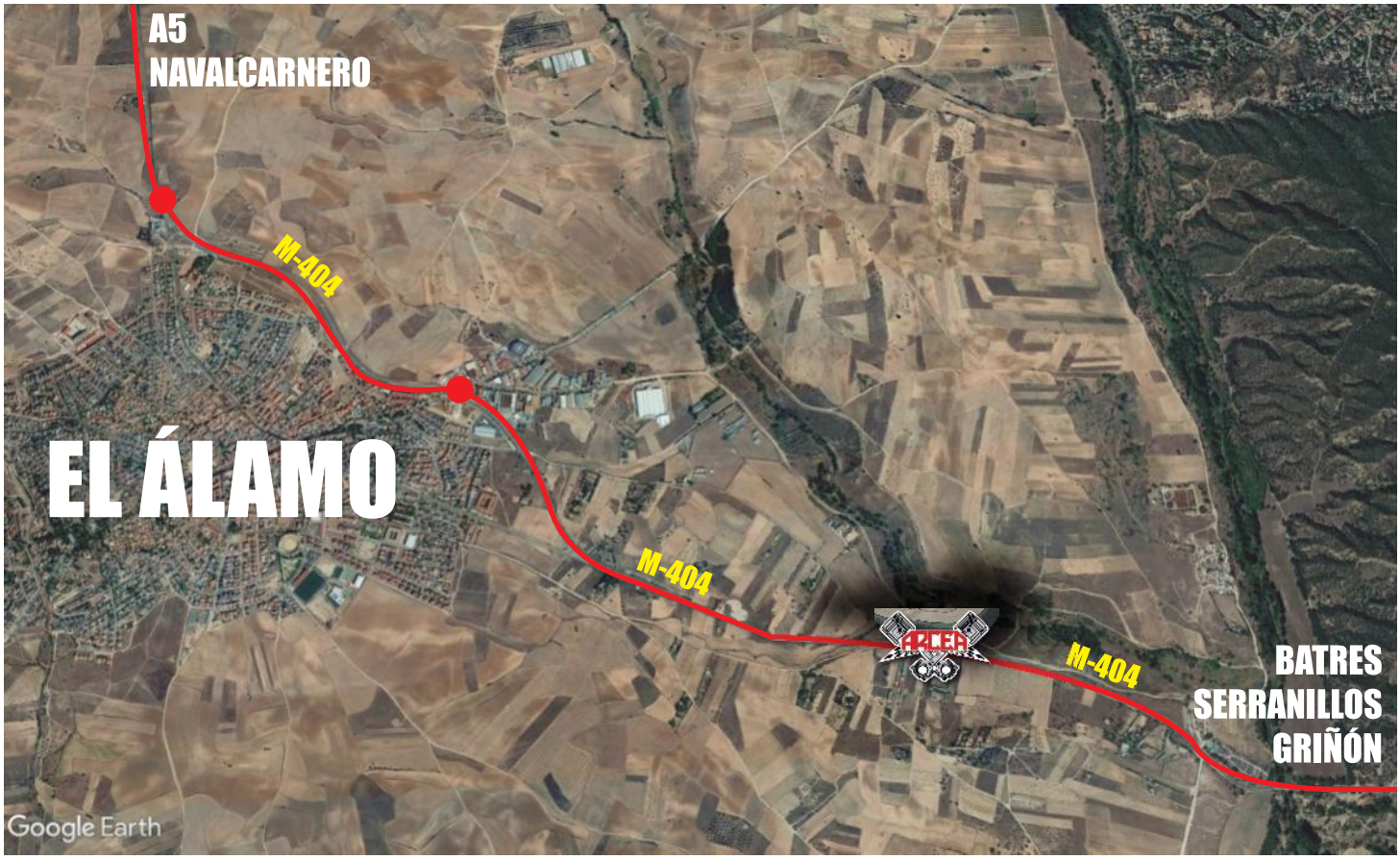

El circuito esta situado en la Carretera M-404
(De Navalcarnero a Chinchón) Km 9,300
Justo en frente de el Rte. El Molino.
A 40 km de Madrid
Coordenadas 40.224346 (Latitud) -3.960228 (Longitud)

AVISO IMPORTANTE
TOMAR PRECAUCIÓN AL TOMAR LA SALIDA
DE LA M-404 AL CIRCUITO

INSTALACIONES

Padock cubierto con capacidad para 96 pilotos.
Posible ampliacion del padock
Caseta de cronometraje y verificación permanente.
Podium con capacidad para 13 pilotos y refree.
Aseos
Zona de limpieza
Zona de calentamiento
Zona amplia de aparcamiento.
Valla de delimitación del circuito.
El circuito tiene una longitud de 330 metros de cuerda aproximadamente.
Servicio de Bar
Terraza
Gradas

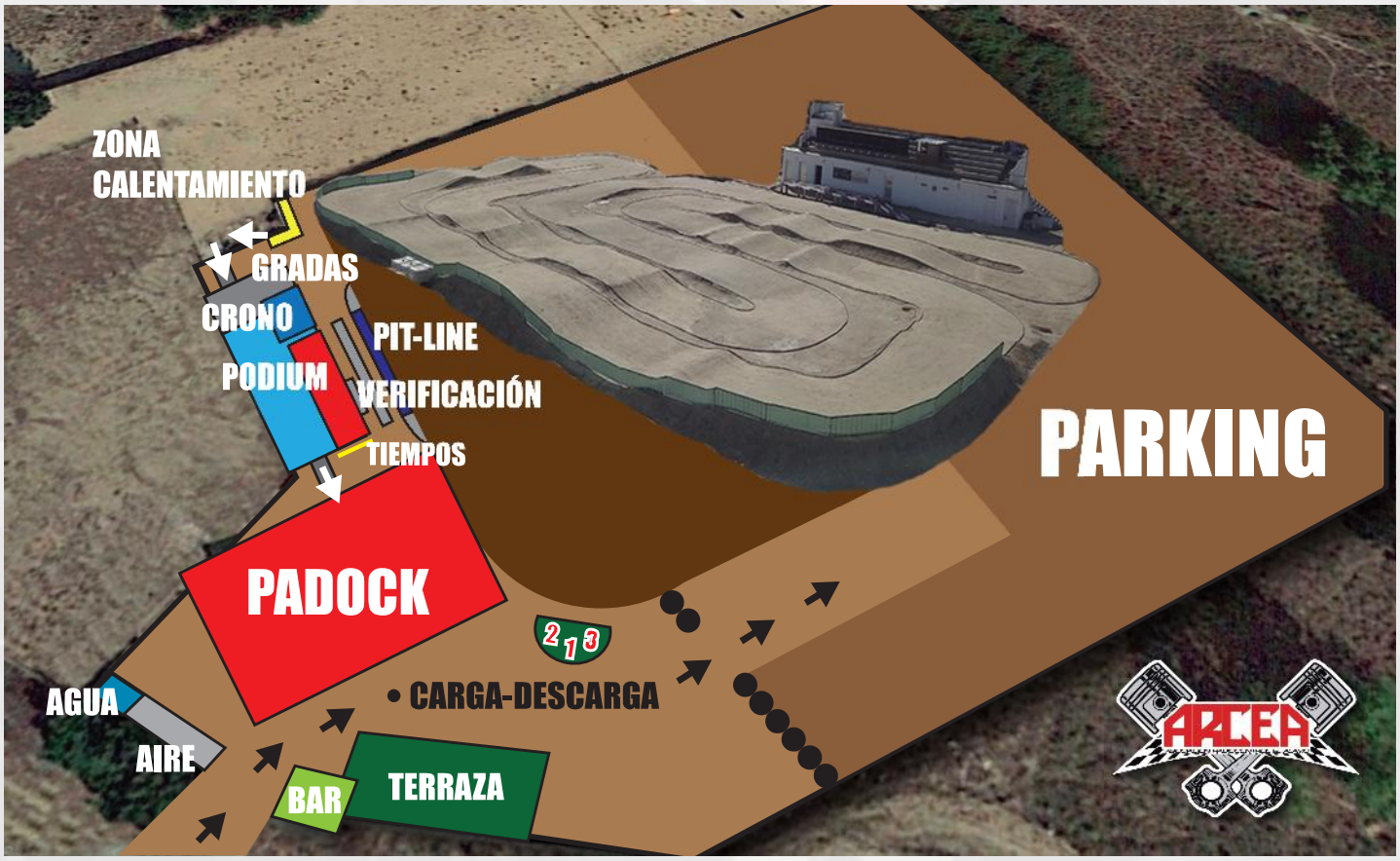

DONDE ALOJARSE

- HOTEL EL ÁLAMO (5 min)
Precios: Individual 35€ / Doble: 45
Teléfono: 918104924

- HOTEL LABRADOR (15 min. Navalcarnero)
Precios: Individual 45€ / Doble: 60€
Teléfono: 918139420

- HOTEL CIUDAD DE NAVALCARNERO (15 min. Navalcarnero)
Precios: Individual 45€ / Doble: 50€
Teléfono: 918114767

- HOTEL NUEVA MANSIÓN DE NAVALCARNERO
(15 min. Navalcarnero)
Precios: Individual 55€ / Doble: 55€
Teléfono: 918101250

- POSADA DEL TIO JUANÓN (15 min. Navalcarnero)
Precios: Individual 35€ / Doble: 50€
Teléfono: 608277123